Купить дачу, дом, коттедж за 9 000 000 рублей на Азасская улица

Республика Тыва, Кызыл, Азасская улица

9 000 000 Р
88 845Р за м^2

101.30 м^2
Общая

Дом по ул. Азасская. Общей площадью: 101.30 кв.м. Продается уютный дом на правом берегу! ! Общая площадь дома составляет 101.3 кв.м. , расположен на первом этаже одноэтажного здания. Дом подойдет для большой семьи или для тех, кто хочет жить в просторном и комфортном доме. В доме имеется несколько комнат, которые можно использовать по своему усмотрению. Например, можно обустроить спальню, гостиную, кабинет или детскую комнату. Все комнаты просторные и светлые, благодаря большим окнам. Инфраструктура вокруг дома развита хорошо. В шаговой доступности находятся магазины, аптеки, банки, салоны красоты и другие необходимые учреждения. Также рядом с домом расположены школы и детские сады, что очень удобно для семей с детьми. Для любителей активного отдыха в районе дома есть парки, спортивные площадки и тренажерные залы. Также недалеко от дома расположена река, где можно провести время на свежем воздухе и заняться рыбалкой. Дом находится в тихом и спокойном районе, что делает его идеальным для тех, кто ценит уединение и комфорт. Для удобства жильцов имеется собственный двор с зоной отдыха и местом для парковки автомобиля. Цена на этот прекрасный дом составляет всего 8 555 000 рублей. Это отличное предложение для тех, кто хочет приобрести недвижимость в Кызыле по доступной цене. Не упустите ...

0 с 08.04.2024, обновлен 26.08.2025

Продавец: Елена Владимировна

Телефон: +79632515116

Характеристики
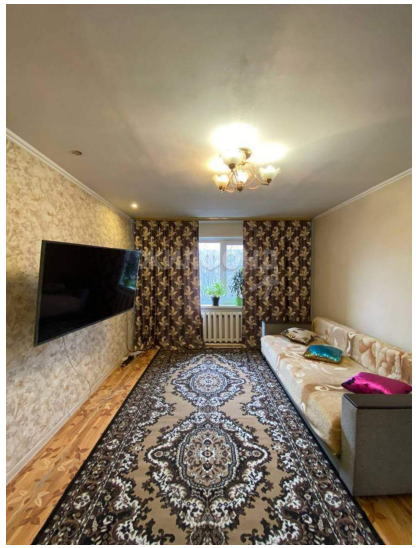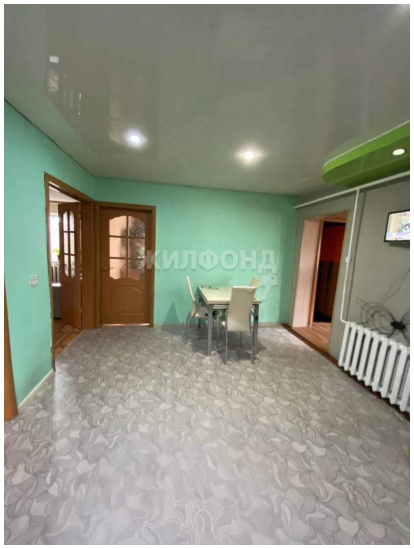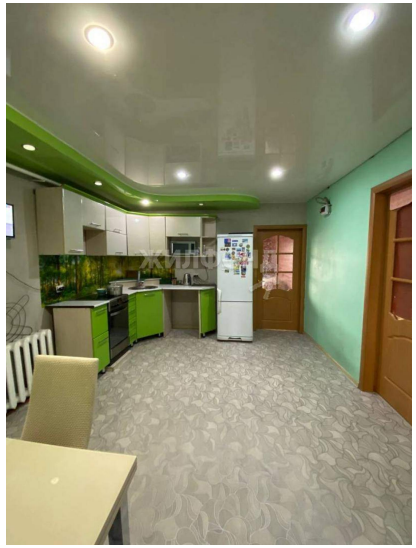
Этажей всего	1	Наличие водоснабжения	да
Наличие канализации	да	Наличие электроснабжения	да
Наличие отопления	да	Площадь участка	10 сот