Купить дачу, дом, коттедж за 7 055 000 рублей на Чооду Кидиспея улица

Республика Тыва, Кызылский район, Каа-Хем, Чооду Кидиспея улица

7 055 000 Р
114 159Р за м^2

61.80 м^2
Общая

Дом по ул. Чооду Кидиспея. Общей площадью: 61.80 кв.м. Уютный дом в пгт. Каа-Хем, расположенный на улице Чооду Кидиспея. Дом представляет собой просторное одноэтажное здание с удобной планировкой. В нем есть все необходимое для комфортной жизни- просторная кухня, светлая гостиная, уютная спальня и просторная ванная комната. Одним из главных преимуществ этого дома является его расположение в прекрасном месте. В шаговой доступности от дома находятся все необходимые объекты инфраструктуры- магазины, школы, детские сады, аптеки и многое другое. Это обеспечит вам удобство и комфорт в повседневной жизни. Цена этого уникального дома составляет всего 7055000 рублей. Это отличная возможность приобрести свой собственный уютный дом в прекрасном месте, который станет идеальным местом для жизни и отдыха. Не упустите свой шанс стать счастливым обладателем этого прекрасного дома в живописном городе Каа-Хем. Звоните прямо сейчас и узнайте больше информации о данном объекте. Мы всегда рады помочь вам с выбором и ответить на все ваши вопросы. Поторопитесь, ведь такой уникальный дом может стать вашим уже сегодня! При звонке, пожалуйста, сообщите номер варианта - JV008017106495

0 с 03.04.2024, обновлен 26.08.2025

Продавец: Чойгана Григорьевна

Телефон: +79632515130

Характеристики
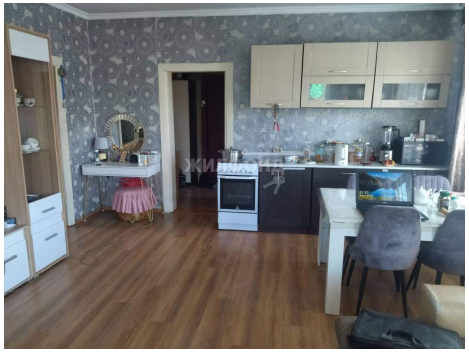
Этажей всего	1	Наличие электроснабжения	да
Наличие отопления	да	Площадь участка	6.46 сот