Купить дачу, дом, коттедж за 6 755 000 рублей на Малчын улица

Республика Тыва, Кызылский район, Каа-Хем, Малчын улица

6 755 000 Р
65 583Р за м^2

103.00 м^2
Общая

Дом по ул. Малчын. Общей площадью: 103.00 кв.м. Продается брусовой 3-комн. дом на Дальнем Каа-Хеме. Площадь земельного участка - 7 соток. Общая площадь дома 103 кв.м. Дом самоблагоустроенный, окна все ПВХ. Хорошее расположение дома, до остановки 3-5 минут. В доме имеются 2 спальни, зал, кухня и кочегарка. Сделан косметический ремонт. Во дворе имеются гараж на 2 машины, времянка и хоз. постройки. Спешите приобрести выгодное предложение! г. п 2018 При звонке, пожалуйста, сообщите номер варианта - JV008017105405

1 с 22.03.2024, обновлен 25.08.2025

Продавец: Аида Орлановна

Телефон: +79632515125

Характеристики
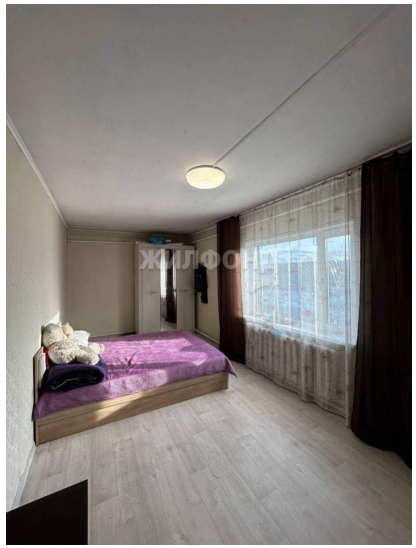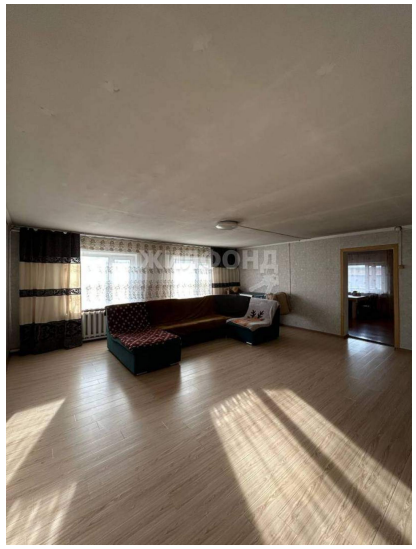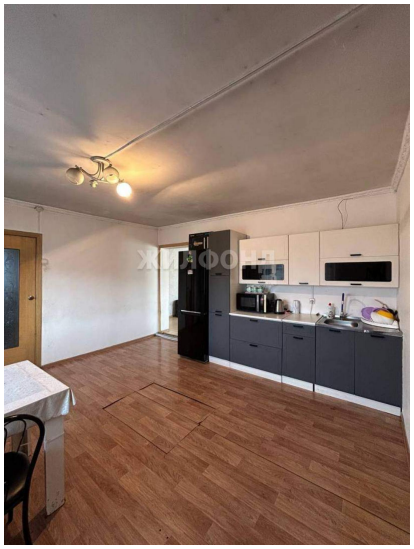
Этажей всего	1	Наличие водоснабжения	да
Наличие канализации	да	Наличие электроснабжения	да
Наличие отопления	да	Площадь участка	7 сот