Купить дачу, дом, коттедж за 11 000 000 рублей на Набережная улица

Республика Тыва, Кызыл, Набережная улица

11 000 000 Р
122 222Р за м^2

90.00 м^2
Общая

Дом по ул. Набережная. Общей площадью: 90.00 кв.м. Добротный особняк на Правом берегу для большой и дружной семьи Продаётся отличный брусовой дом, в котором хватит места для всех. Дом построен из бруса в 2002 году. Строили для себя, качественно и с умом. На 90 м2 расположились 4 просторные комнаты, кухня, отдельное помещение для мойки посуды. Совмещённый санузел в кафеле. Новая мебель фирмы Давита по желанию может остаться новым хозяевам. Двери в доме все из натуральной сосны, окна евро. Отопление сделано качественно, 2 ведра угля в день хватает даже в самые морозы. Дополнительно установлены тены. В доме успешно работает домашний садик, баннер висит, место наработанное. На участке 9 соток есть всё для заядлых садоводов и огородников. Плодоносят вишня красная, черная, коричневая, ранетка, яблони, сливы, смородина красная, чёрная, белая, сирень, жимолость. Растут сосны (полезно для органов дыхания) , березки шикарные, 2 рябины с большим количеством ягод, а также теплица и удобные грядки (12шт.) , клумбы. Земля вся удобрена, без червей. Также на участке новая система автополива. Насос новый, куплен в 2022 году. Септик 5 кубов (откачка 2 раза в год) . Все хозяйственные постройки в отличном состоянии (для собак, куриц, свиней и тому подобное) , угольник, дровяник, гараж, баня, 2 входа ...

0 с 16.03.2024, обновлен 26.08.2025

Продавец: Виктория Чыргал-ооловна

Телефон: +79632515141

Характеристики

Этажей всего	1	Наличие водоснабжения	да
Наличие канализации	да	Наличие электроснабжения	да
Наличие отопления	да	Площадь участка	9 сот

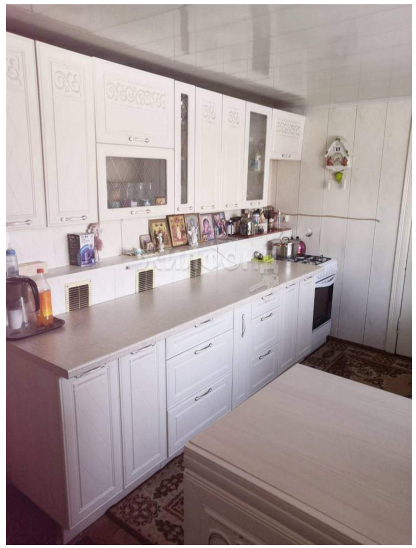
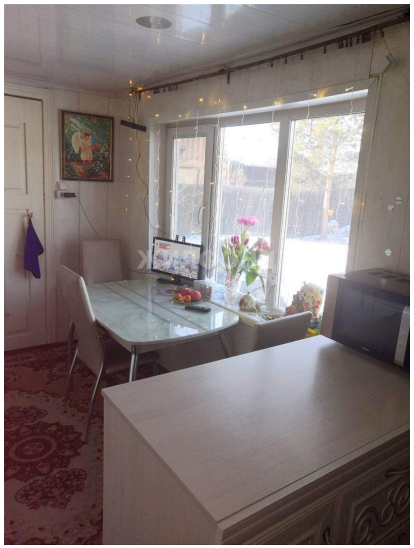
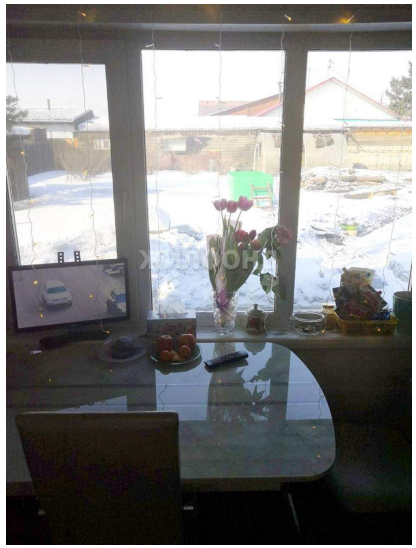

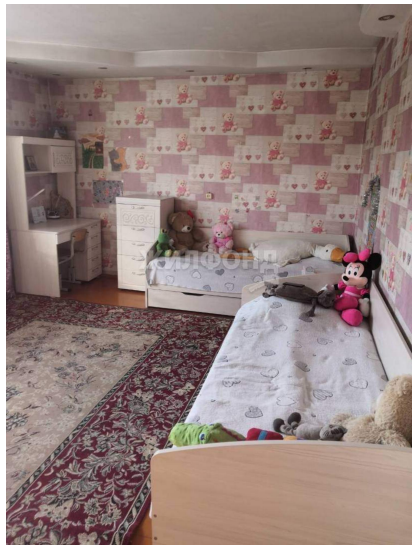

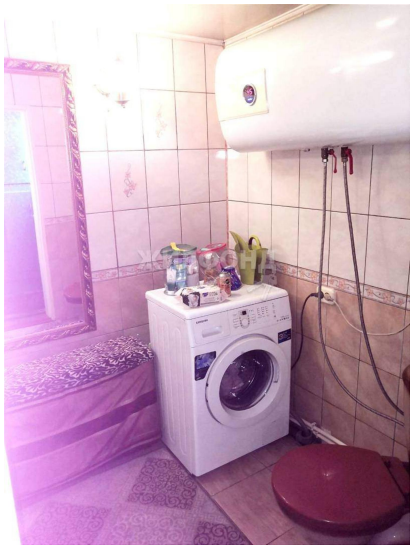

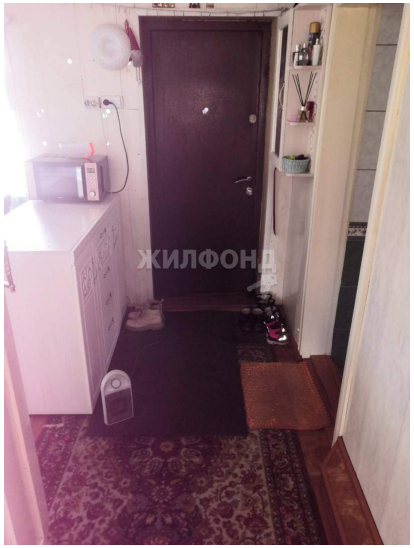
ЖИЛФОНД