Купить дачу, дом, коттедж за 12 000 000 рублей на Крутой переулок

Республика Тыва, Кызыл, Крутой переулок

12 000 000 Р
87 591Р за м^2

137.00 м^2
Общая

Коттедж по ул. Крутой. Общей площадью: 137.00 кв.м. Живите современно! Для большой семьи! В продаже двухэтажный брусовой дом с верандой 2019 года постройки. С площадью 137,1 кв м. Гараж на 2 машины. Новая баня с предбанником и беседкой с 2022 года постройки. Все благоустройства в доме. Огромная угловая ванна. В доме есть отдельная кочегарка. Останется вся мебель и бытовая техника! Земельный участок 5 соток. Есть угольник. На участке теплица и садовые насаждения. Не откладывайте звонок на завтра! При звонке, пожалуйста, сообщите номер варианта - JV008017107236

1 с 06.03.2024, обновлен 26.08.2025

Продавец: Виктория Чыргал-ооловна

Телефон: +79632515141

Характеристики

Этажей всего	2	Наличие электроснабжения	да
Наличие отопления	да	Площадь участка	5 сот
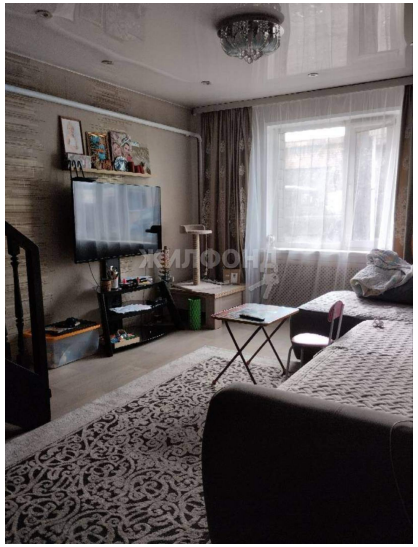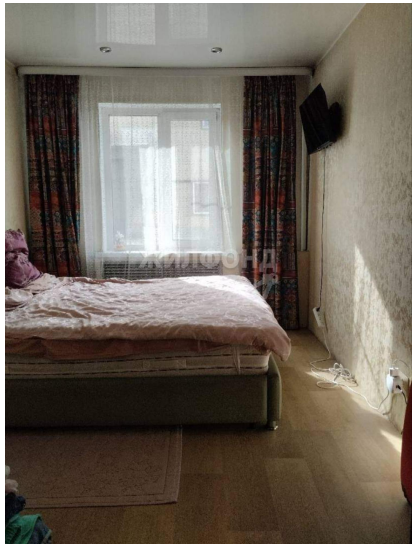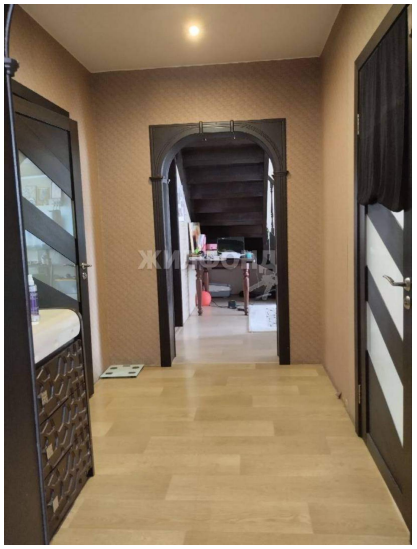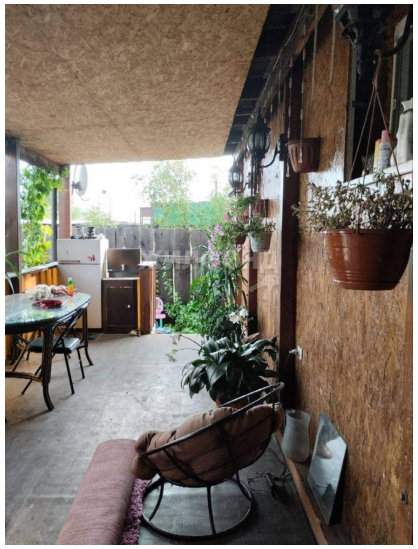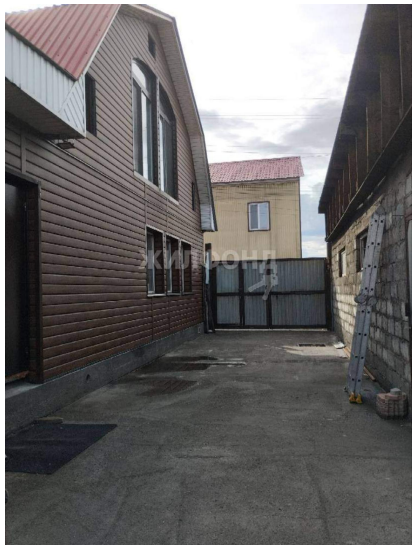
https://tyva.restate.ru/obj/prodazha-kottedzha-krutoy-pereulok-124677873/