Купить дачу, дом, коттедж за 9 000 000 рублей на ряд 8 улица

Республика Тыва, Кызыл, ряд 8 улица

9 000 000 Р
92 784Р за м^2

97.00 м^2
Общая

Дом по ул. Снт 6 8 ряд. Общей площадью: 97.00 кв.м. В продаже замечательный дом в ЛДО (1-ая остановка) ! ! Дом очень просторный- есть 2 спальни и детская комната. Отдельная котельная комната! ! Раздельный сан. узел! ! Подходит для большой семьи! ! Общая площадь дома 97 м2. По факту 115 м2! ! площадь земельного участка 7 соток! Этот дом предназначен для комфортной и радостной жизни, звоните первыми! ! При звонке, пожалуйста, сообщите номер варианта - JV008017106734

0 с 02.02.2024, обновлен 27.08.2025

Продавец: Ольга Григорьевна

Телефон: +79632515121

Характеристики
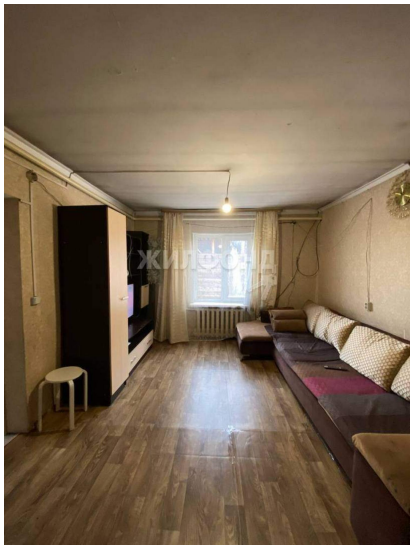
Этажей всего	1	Наличие водоснабжения	да
Наличие канализации	да	Наличие электроснабжения	да
Наличие отопления	да	Площадь участка	7 сот