Купить дачу, дом, коттедж за 8 000 000 рублей на Рабочая улица

Республика Тыва, Кызыл, Рабочая улица

8 000 000 Р
169 492Р за м^2

47.20 м^2
Общая

Дом по ул. Рабочая. Общей площадью: 47.20 кв.м. Продается уютный дом в городе Кызыл на улице Рабочая. Общая площадь дома составляет 47.2 кв.м. , расположен на первом этаже одноэтажного здания. Дом находится в тихом и уютном районе города, вдали от шумных дорог и суеты. Рядом с домом расположены магазины, аптеки, школы и детские сады, что делает его идеальным местом для жизни семьи с детьми. Также в непосредственной близости находятся парки и скверы, где можно проводить время на свежем воздухе. Для любителей активного образа жизни в нескольких минутах ходьбы от дома расположены спортивные клубы и фитнес-центры. В непосредственной близости также находятся кафе и рестораны, где можно насладиться вкусной едой и отдохнуть после рабочего дня. Дом имеет удобную планировку, включающую в себя просторную гостиную, кухню, две спальни и ванную комнату. Внутреннее состояние дома отличное, благодаря качественному ремонту и использованию современных материалов. В доме установлены пластиковые окна, что обеспечивает тепло и уют в холодное время года. Во дворе дома есть место для парковки автомобиля. Также на территории есть небольшой сад, где можно выращивать свои овощи и фрукты. Для проведения летних вечеров с семьей и друзьями есть открытая терраса с мангалом. Этот дом станет отличным выбором ...

0 с 29.01.2024, обновлен 27.08.2025

Продавец: Ольга Григорьевна

Телефон: +79632515121

Характеристики
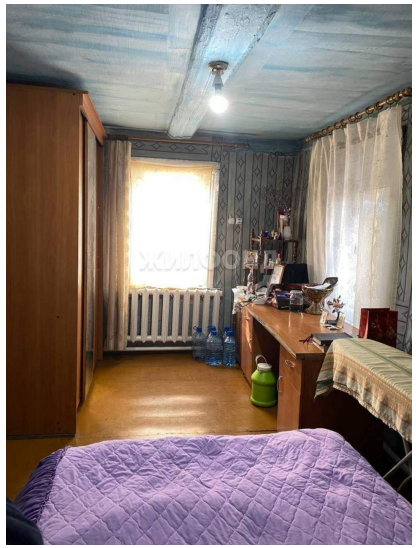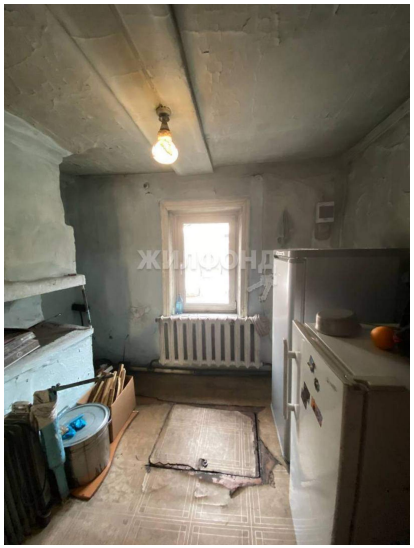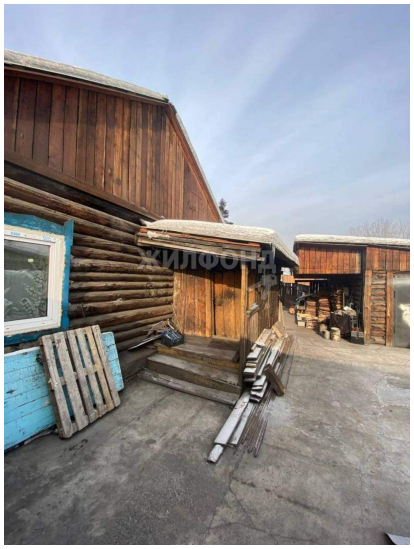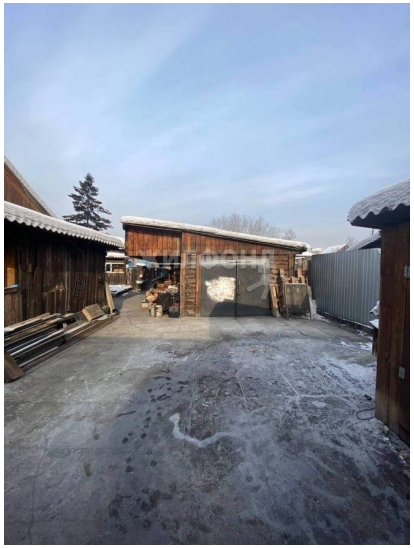
Этажей всего	1	Наличие водоснабжения	да
Наличие канализации	да	Наличие электроснабжения	да
Наличие отопления	да	Площадь участка	12 сот