Купить дачу, дом, коттедж за 8 400 000 рублей на Небесная улица

Республика Тыва, Кызыл, Небесная улица

8 400 000 Р
97 674Р за м^2

86.00 м^2
Общая

Дом по ул. Небесная (мкр Спутник) . Общей площадью: 86.00 кв.м. Продается уютный дом для семьи, ценящей комфорт в микрорайоне Спутник Дом построен из бруса и в нём есть всё необходимое для удобства ваших близких. Две спальни, просторная и светлая гостиная, столовая, кухня и санузел разместились на площади 86 квадратных метров. Печь находится в отдельном помещении, что позволит избежать сажи. Отлично сделана система, в доме всегда тепло. Во всех комнатах чугунные батареи. На отопительный сезон уходит всего 4-5 тонн угля. В санузле установлена комфортная душевая кабина. Есть два входа. Все комнаты светлые и просторные, благодаря большим окнам, которые позволяют естественному свету проникать внутрь. На большом участке в 10 соток расположились гараж на 2 машины с автоматическими воротами и хозяйственные постройки. Ухоженный огород. Дом строили для себя и своих детей, поэтому всё сделано с душой. При покупке этого дома вы получаете не только комфортное жилье, но и отличную инфраструктуру вокруг. В шаговой доступности находятся остановки общественного транспорта, магазины, лицей № 16, детский сад, культурный центр и множество других объектов, которые облегчат вашу повседневную жизнь. Совсем рядом строится ещё одна школа. Для любителей активного отдыха в нескольких минутах езды находится ...

0 с 19.01.2024, обновлен 28.08.2025

Продавец: Ольга Григорьевна

Телефон: +79632515121

Характеристики

Этажей всего	1	Наличие водоснабжения	да
Наличие канализации	да	Наличие электроснабжения	да
Наличие отопления	да	Площадь участка	10 сот
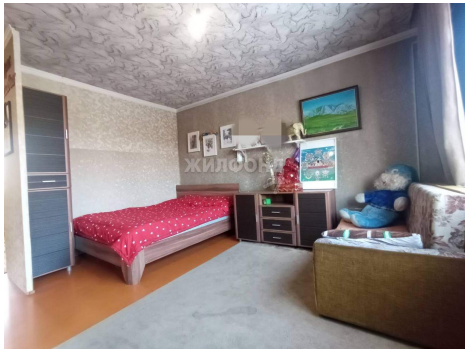
https://tyva.restate.ru/obj/prodazha-kottedzha-nebesnaya-ulica-124663646/