Купить дачу, дом, коттедж за 14 000 000 рублей на Холмистая улица

Республика Тыва, Кызыл, Холмистая улица

14 000 000 Р
46 667Р за м^2

300.00 м^2
Общая

Дом по ул. Холмистая. Общей площадью: 300.00 кв.м. В продаже уютный просторный, жилой дом с встроенным гаражом в правобережном микрорайоне г. Кызыла. Развитая инфраструктура. - Общая площадь дома 300,3 м.кв. - 2011 года постройки . - Участок 5,5 соток . - Отопительная система твердотопливный котел и ТЭН. - Скважина в доме, насос для холодной воды, бойлер с горячей водой на 100 литров - В дом заведено оптоволокно интернет, IPTV, городская телефонная сеть. - Установлены камеры видеонаблюдения с трансляцией на монитор и смартфон. - Дом самоблагоустроенный, санузлы на 1 и 2 этажах. Абсолютно все есть для удобства- - На 1 этаже просторные гостиная и кухня, холл, санузел и прачечная. - На 2 этаже четыре спальные комнаты, санузлы и гардеробная. - Встроенный гараж на 2 машины, и отдельный гараж под грузовой транспорт со смотровой ямой. Оба гаража с автоматическими воротами. - Септик на 6 м3. Огород. - На участке расположена баня и времянка, угольник и вольер для собаки. - 1 собственник. - Без обременения и долгов. При звонке, пожалуйста, сообщите номер варианта - JV008017104959

0 с 14.01.2024, обновлен 28.08.2025

Продавец: Чойгана Григорьевна

Телефон: +79632515130

Характеристики
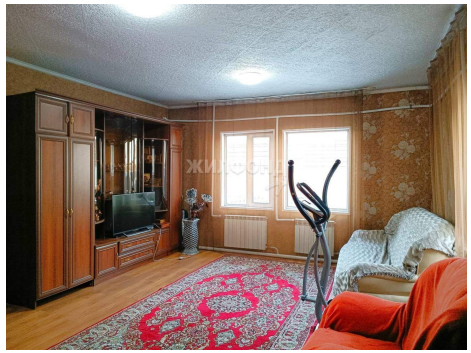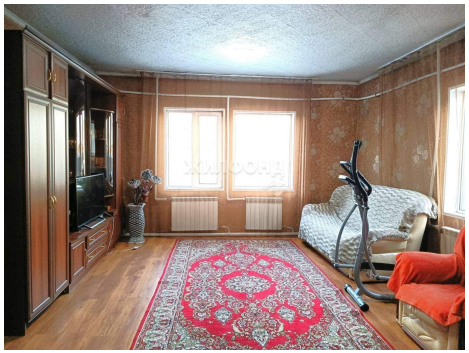
Этажей всего	2	Наличие водоснабжения	да
Наличие канализации	да	Наличие электроснабжения	да
Наличие отопления	да	Площадь участка	5 сот