Купить дачу, дом, коттедж за 8 400 000 рублей на Тиилелге улица

Республика Тыва, Кызыл, Тиилелге улица

8 400 000 Р
139 303Р за м^2

60.30 м^2
Общая

Дом по ул. Тиилелге. Общей площадью: 60.30 кв.м. Мечтаете о собственном новом доме? В продаже появился отличный двухкомнатный дом на 7 километре Вавилинского затона- - общая площадь 60,5 квадратных метров. , - участок 9,5 соток. , - гараж на две машины. , - рядом трасса. , - дом находится на перекрестке, поэтому есть возможность открыть собственный бизнес. Успевайте, звоните! Возможно приобрести как за наличные, так и в ипотеку. При звонке, пожалуйста, сообщите номер варианта - JV008017102385

1 с 25.10.2023, обновлен 27.08.2025

Продавец: Виктория Чыргал-ооловна

Телефон: +79632515141

Характеристики
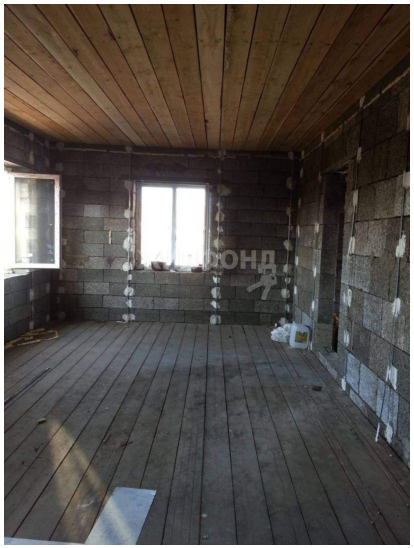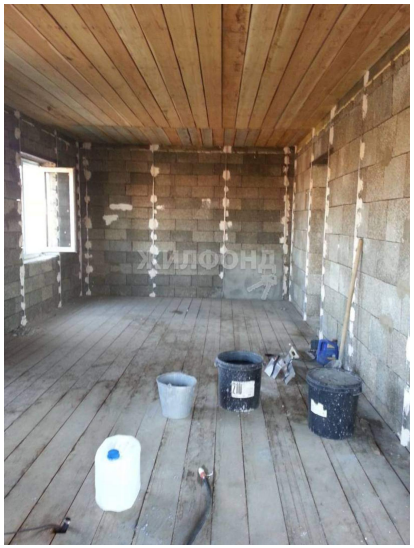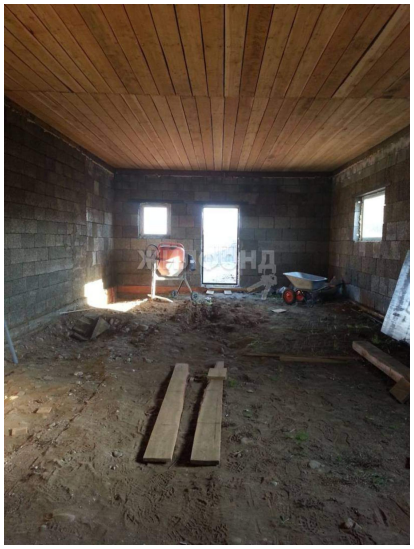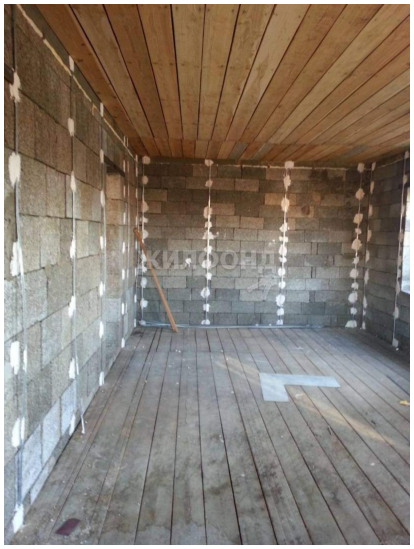
Этажей всего	1	Наличие электроснабжения	да
Наличие отопления	да	Площадь участка	9.5 сот