Купить дачу, дом, коттедж за 18 200 000 рублей на Эне-Сай улица

Республика Тыва, Кызыл, Эне-Сай улица

18 200 000 Р
97 326Р за м^2

187.00 м^2
Общая

Коттедж по ул. Эне-Сай. Общей площадью: 187.00 кв.м. Особняк высшего класса для людей, ценящих комфорт В продаже двухэтажный особняк общей площадью 187 кв.м. На территории в 10 соток плодово-ягодные культуры, ухоженный огород, все необходимые постройки- баня с парилкой и камином, гараж для двух машин с подпольем для заготовок на зиму, отдельное помещение котельной. В гараж можно пройти прямо из дома в тапочках. В доме большая совмещенная гостиная и кухня, в холле гардероб и санузел для гостей, удобная и безопасная лестница ведёт в приватную зону со спальнями и отдельным санузлом. Из холла второго этажа можно пройти на балкон, выходящий на улицу. Три светлые и просторные спальни. Всё делалось для себя и с любовью. 1 взрослый собственник, без долгов и обременений, ИЖС. Запишись на просмотр и купи особняк для счастливой жизни. При звонке, пожалуйста, сообщите номер варианта - JV008017105866

1 с 22.10.2023, обновлен 28.08.2025

Продавец: Аида Орлановна

Телефон: +79632515125

Характеристики

Этажей всего	2	Наличие водоснабжения	да
Наличие канализации	да	Наличие электроснабжения	да
Наличие отопления	да	Площадь участка	10 сот

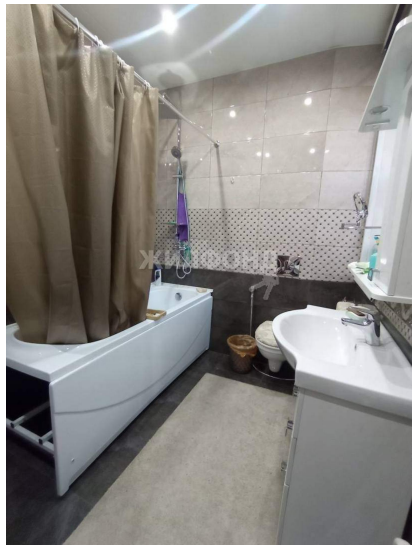
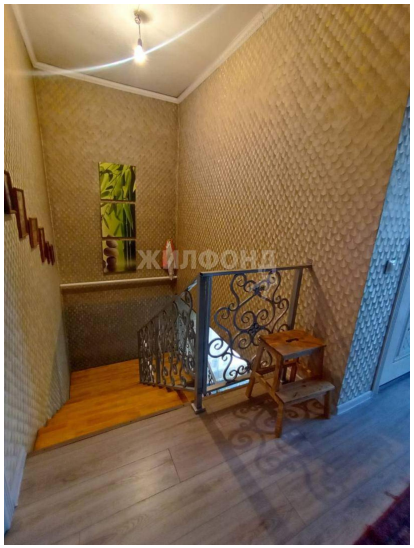

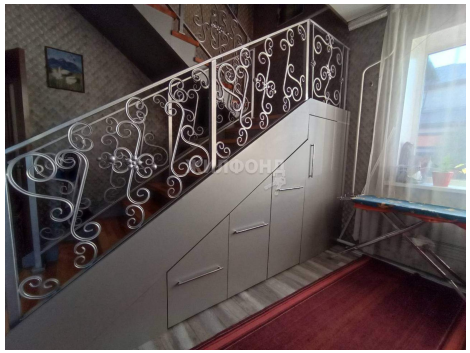

SAMSUNG