Купить дачу, дом, коттедж за 15 202 000 рублей на Сергея Лазо улица

Республика Тыва, Кызыл, Сергея Лазо улица

15 202 000 Р
156 399Р за м^2

97.20 м^2
Общая

Дом по ул. Сергея Лазо. Общей площадью: 97.20 кв.м. Надоела городская суета? Хочется тишины и покоя? Тогда этот дом для Вас! Продается прекрасный благоустроенный дом в черте города. В этом доме прекрасно всё! - площадь дома 97,2 кв. м - внешняя отделка фасада дома отделан профлистом - имеется просторный совмещенный санузел - полы во всех комнатах выложены ЛДСП - во всех комнатах большие пластиковые окна - в гараж имеются 2 входа- центральный и выход во двор - баня 3*4 -большой огород -просторная времянка -на участке хозяйственные постройки ЗВОНИТЕ ПРЯМО СЕЙЧАС! При звонке, пожалуйста, сообщите номер варианта - JV008017104215

1 с 11.10.2023, обновлен 28.08.2025

Продавец: Аяна Ангыр-ооловна

Телефон: +79632515134

Характеристики
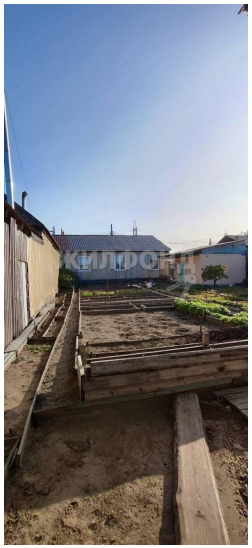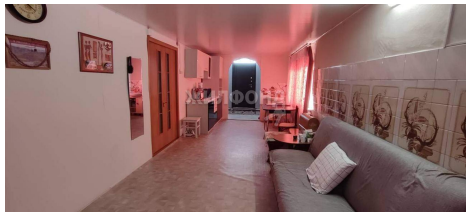
Этажей всего	1	Наличие водоснабжения	да
Наличие канализации	да	Наличие электроснабжения	да
Наличие отопления	да	Площадь участка	8.21 сот