Купить дачу, дом, коттедж за 8 500 000 рублей на Чооду Кидиспея улица

Республика Тыва, Кызылский район, Каа-Хем, Чооду Кидиспея улица

8 500 000 Р
102 906Р за м^2

82.60 м^2
Общая

Дом по ул. Чооду Кидиспея. Общей площадью: 82.60 кв.м. Продается отличный дом в Дальнем Каа-Хеме, по улице Чооду Кидиспея. В доме сделан косметический ремонт Поклеены обои На полу постелен линолеум Рядом проживают порядочные соседи Развитая инфраструктура- рядом расположены садики, школы, магазины Если вы заинтересованы в покупке дома, то мы будем рады предоставить вам дополнительную информацию и провести просмотр! При звонке, пожалуйста, сообщите номер варианта - JV008017104594

0 с 19.09.2023, обновлен 27.08.2025

Продавец: Аяна Ангыр-ооловна

Телефон: +79632515134

Характеристики
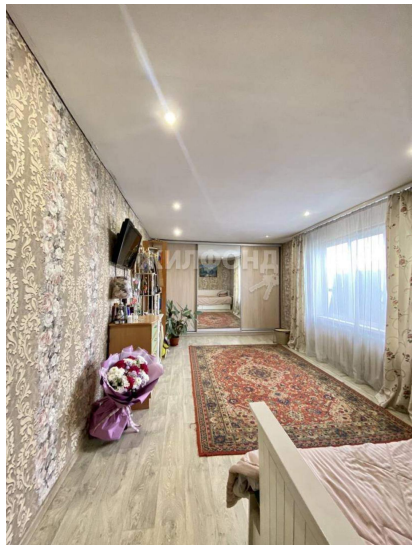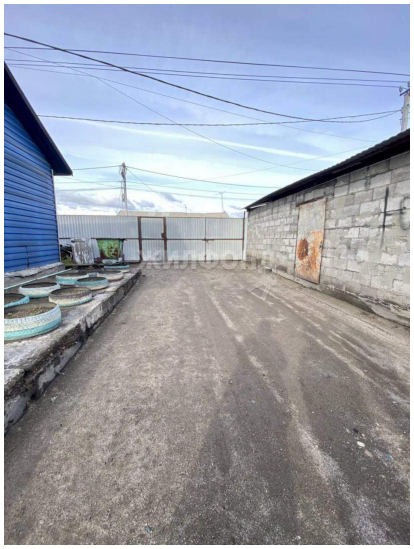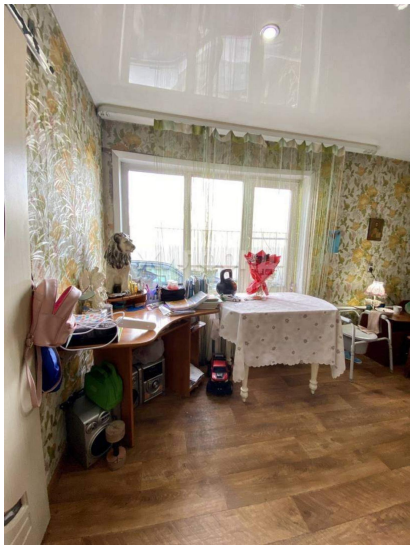
Этажей всего	1	Наличие водоснабжения	да
Наличие канализации	да	Наличие электроснабжения	да
Наличие отопления	да	Площадь участка	7 сот