Купить дачу, дом, коттедж за 5 100 000 рублей на Эрбекский переулок

Республика Тыва, Кызыл, Эрбекский переулок

5 100 000 Р
90 265Р за м^2

56.50 м^2
Общая

Дом по ул. Эрбекский. Общей площадью: 56.50 кв.м. Эксклюзивно только в Жилфонде Продаётся отличный 3х комнатный дом с удобным местоположением Магазины, дет. сад, школа, остановка всё в пешей доступности Отопление печно - водяное Документы готовы к продаже. Год постройки - 1974 Площадь дома - 56.5кв.м. земельный участок 4.3 сотки. Приобретая недвижимость с Федеральным Агентством Недвижимости Жилфонд вы экономите свое время и деньги, так как получаете комплекс услуг сразу нескольких специалистов риэлтора и юриста . Гарантия безопасности на всех этапах сделки! При звонке, пожалуйста, сообщите номер варианта - JV008017104564

0 с 16.09.2023, обновлен 27.10.2025

Продавец: Елена Владимировна

Телефон: +79632515116

Характеристики
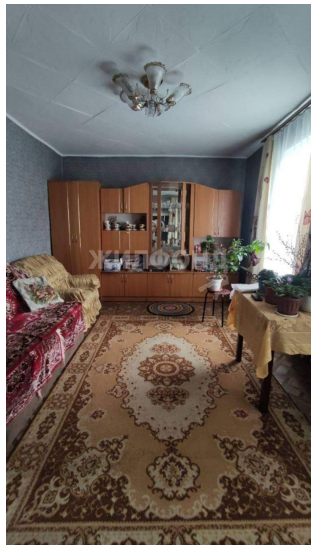
Этажей всего	1	Наличие водоснабжения	да
Наличие канализации	да	Наличие электроснабжения	да
Наличие отопления	да	Площадь участка	4.3 сот