Купить дачу, дом, коттедж за 21 000 000 рублей на 2-я Лесная улица

Республика Тыва, Кызыл, 2-я Лесная улица

21 000 000 Р
107 692Р за м^2

195.00 м^2
Общая

Дом по ул. 2-я Лесная. Общей площадью: 195.00 кв.м. Коттедж, который воплотит все ваши мечты об уютном жилье Предлагаем 2-х этажный коттедж для большой семьи. - площадь 195 кв. м - материал - кирпич, оштукатурен структурной смесью в стиле короед - в доме высокие потолки и ровные стены - на полу кафель, ламинат - все комнаты большие и изолированные - окна большие из ПВХ - совмещённый санузел в кафеле с бойлером - в доме 2 большие гостиные и 3 спальные комнаты - большая светлая кухня - большой гараж 50 кв. м, на 3 машины (с ямой длина 5 метр, глубина 2 метра с освещением) , автоматические ворота - отличная баня с предбанником и парилкой - новый забор с двумя выдвижными воротами высотой 2.5м - угольник, дровяник, сарай - участок 9,29 соток, чистый двор, огород, красивый участок с цветами - погреб - котел твердотопливный на все постройки - насосная станция Россия 7 метров на дом. - насосная станция на баню и огород. - столярная мастерская 60 м2. с отдельным распределительным щитом, очень удобно для предпринимательской деятельности - есть выход на соседнюю улицу Респектабельный район с коттеджами. Асфальт почти до самого дома. До остановки 2 минуты ходьбы. Дом строился для себя. Хозяин инженер-строитель. Если вы мечтали жить в роскошном доме со всеми удобствами, то этот вариант специально ...

2 с 10.07.2023, обновлен 27.08.2025

Продавец: Ольга Григорьевна

Телефон: +79632515121

Характеристики
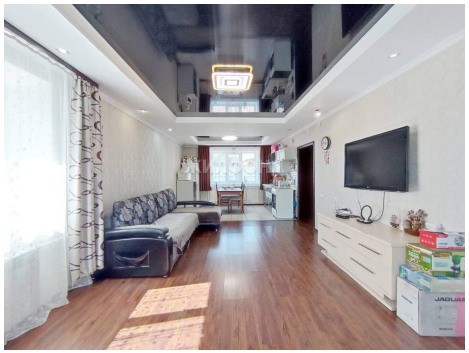
Этажей всего	2	Наличие водоснабжения	да
Наличие канализации	да	Наличие электроснабжения	да
Наличие отопления	да	Площадь участка	9.29 сот