Купить дачу, дом, коттедж за 8 000 000 рублей на Академика Королева улица

Республика Тыва, Кызылский район, Каа-Хем, Академика Королева улица

8 000 000 Р
80 890Р за м^2

98.90 м^2
Общая

Дом по ул. Академика Королева. Общей площадью: 98.90 кв.м. - Уникальный 3- комнатный дом в пгт. Каа-Хем! - Брусовой дом, обшитый профлистом, общей площадью 98,9 м2 с изолированными комнатами, кухней - гостиной, - Качественный ремонт- натяжные потолки во всех комнатах, на полу постелен ламинат, в санузле выложен кафель, - В доме остается мебель (по согласованию) , - Имеется замечательная банька, - Вместительный и отапливаемый гараж на 2 машины, - Угольник, дровяник, сарай, - Уютная и милая летняя беседка, - Огород ухожен, в саду клубника, малина, смородина, - Огород буквально пышет и утопает в зелени и красивых цветах, - При желании можно выстроить мансарду, - Кругом доброжелательные и отзывчивые соседи, - Оперативный показ! Не откладывай на потом! Звони прямо сейчас! При звонке, пожалуйста, сообщите номер варианта - JV008017104593

0 с 10.07.2023, обновлен 25.08.2025

Продавец: Елена Владимировна

Телефон: +79632515116

Характеристики

Этажей всего	1	Наличие водоснабжения	да
Наличие канализации	да	Наличие электроснабжения	да
Наличие отопления	да	Площадь участка	9 сот

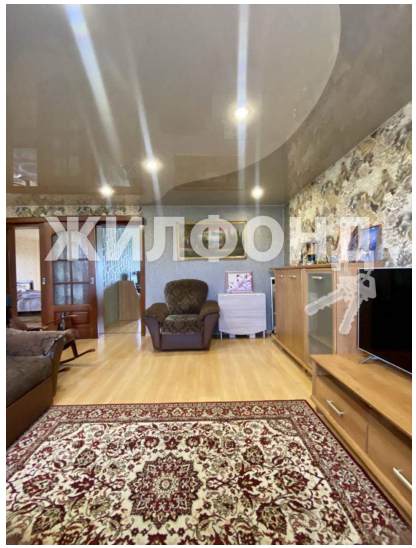
ЖИЛФОНД

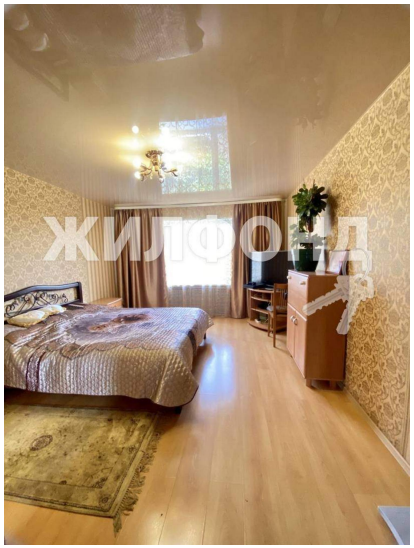
ЖИЛФОНД

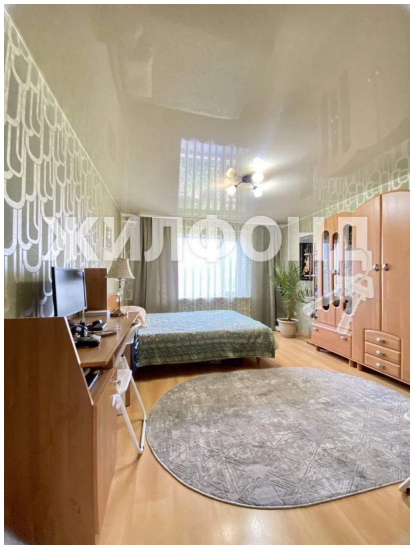
ЖИЛФОНД

ЖИЛФОНД

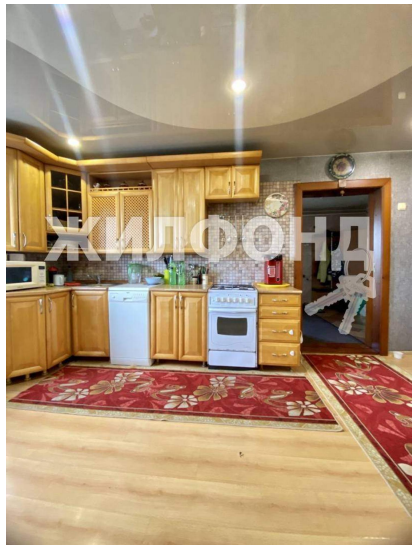
ЖИЛФОНД

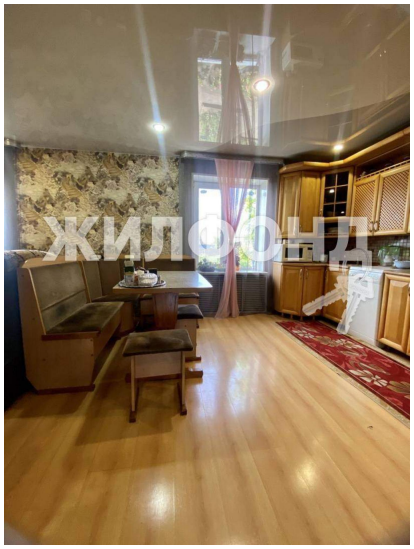
ЖИЛФОНД

ЖИЛФОНД

ЖИЛФОНД

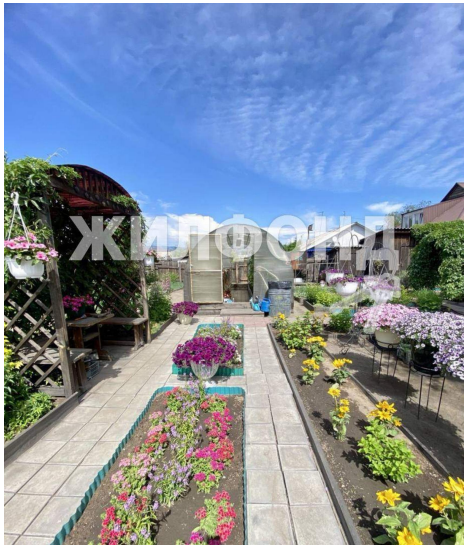
ЖИЛФОНД

ЖИЛФОНД