Купить дачу, дом, коттедж за 10 000 000 рублей на Луговая улица

Республика Тыва, Кызылский район, Каа-Хем, Луговая улица

10 000 000 Р
66 667Р за м^2

150.00 м^2
Общая

Дом по ул. Луговая. Общей площадью: 150.00 кв.м. Продается двухэтажный дом в Дальнем Каа-Хеме. На территории имеется гараж на 2 машины, жилая времянка и баня. Очень большой земельный участок (15 соток) . Первый этаж жилой- три просторные светлые комнаты и кухня с хорошим ремонтом, второй этаж (три комнаты) требует отделки, отопление проведено по всему дому. Печка находится в отдельной кочегарке, а значит никакой сажи дома! Рассматривается обмен! Звоните! Спешите приобрести большой, уютный дом для себя и своей семьи! При звонке, пожалуйста, сообщите номер варианта - JV008017101969

0 с 07.03.2023, обновлен 27.08.2025

Продавец: Чойгана Григорьевна

Телефон: +79632515130

Характеристики

Этажей всего	2	Наличие водоснабжения	да
Наличие канализации	да	Наличие электроснабжения	да
Наличие отопления	да	Площадь участка	15 сот

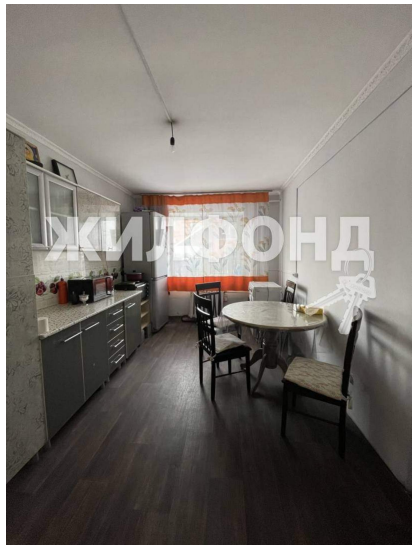
ЖИЛФОНД

ЖИЛФОНД

ЖИЛФОНД

ЖИЛФОНД

ЖИЛФОНД

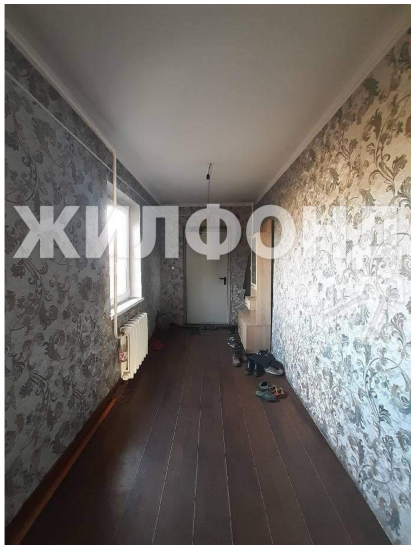
ЖИЛФОНД

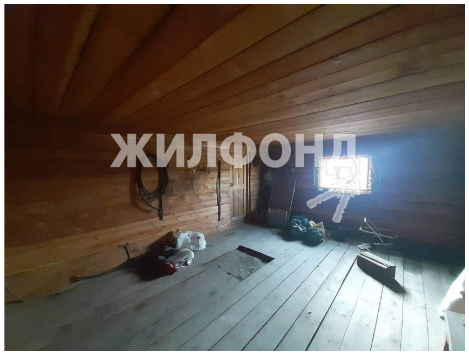
ЖИЛФОНД

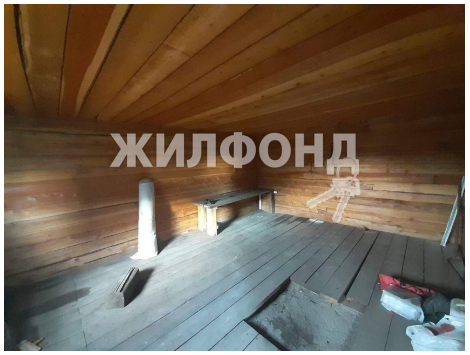
ЖИЛФОНД

ЖИЛФОНД

ЖИЛФОНД